

東京オフィス 2018 年第 504 回ふるさと暮らしセミナー

【12月15日開催】山梨県3市合同移住セミナー

北杜市 × 韮崎市

甲斐市



合同移住相談会

in NPO ふるさと回帰支援センター

2018.12.15 sat

参加費無料

12:15 ~ 15:30 (受付12:00~)

個別相談には事前
予約が必要です。

人や文化、豊かな自然、農産物など「お宝いっぱい健幸北杜」
幅広い世代に快適な暮らし！ほどよい田舎「韮崎市」
豊かな自然と快適な都市機能が調和した美しいまち「甲斐市」
まちをよく知る相談員と職員があなたの疑問に答えます。
お気軽におこしください。

スケジュール

12:00 ~ 受付 (12:15 開会)

12:15 ~ 13:15 各市 PR 合戦!!

13:20 ~ 14:30 個別相談会 (1部)

14:30 ~ 15:30 個別相談会 (2部)

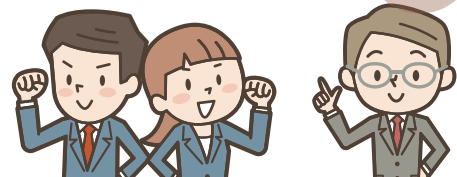

山梨県プロフェッショナル人材戦略拠点による
就業相談会も受け付けます。

主催：北杜市、韮崎市、甲斐市 共催：NPO ふるさと回帰支援センター

お申込み・お問い合わせは
裏面をご確認ください。
NEXT

北杜市・韮崎市・甲斐市合同移住相談会 申込書

電話・メール・FAX でお申込みください。

【申込日 2018 年 月 日】

ご住所	〒	
ふりがな お名前		ご年齢 歳
		ご年齢 歳
ご連絡先	TEL	
	メールアドレス	
個別相談 希望の有無	<p>【 希望する ・ 希望しない 】</p> <p>■ご希望の自治体と時間帯に☑をお願いします。 ※希望者が多い場合はお待ちいただくことがあります。また、ご希望の時間に添えないこともありますのでご了承ください。</p> <p>【北杜市】 <input type="checkbox"/> 個別相談(1部)13:20～ / <input type="checkbox"/> 個別相談(2部)14:30～</p> <p>【韮崎市】 <input type="checkbox"/> 個別相談(1部)13:20～ / <input type="checkbox"/> 個別相談(2部)14:30～</p> <p>【甲斐市】 <input type="checkbox"/> 個別相談(1部)13:20～ / <input type="checkbox"/> 個別相談(2部)14:30～</p>	
相談内容 ※個別相談 希望者のみ	<p>■ 相談したい内容順に、() に優先順位を記入してください。</p> <p>() 住まい () 仕事 () 子育て () その他 ※具体的にご記入ください</p>	
今回の相談会はどこで知りましたか？	ダイレクトメール ・ ホームページ ・ その他 ()	

※お申込み人数が多い場合は、セミナー会場の都合で、申込時に受付を制限させていただくことがありますのでご了承ください。

お申込み

山梨県甲斐市 秘書政策課 (担当：川口)

〒400-0192 山梨県甲斐市篠原 2610 番地

TEL：055-278-1678 / FAX：055-276-7216 (平日午前 8 時 30 分～午後 5 時 15 分)

【Mail】 sougouseisaku@city.kai.yamanashi.jp

お問合せ

■ 北杜市 総務部 地域課 (担当：山寺)

【TEL】 0551-42-1323 【FAX】 0551-42-1122 (平日午前 8 時 30 分～午後 5 時 15 分)

■ 韮崎市 移住定住相談窓口 (担当：今井)

【TEL】 0551-30-4321 【FAX】 0551-22-8479 (平日午前 9 時～午後 6 時)

■ 甲斐市 秘書政策課 (担当：川口)

【TEL】 055-278-1678 【FAX】 055-276-7216 (平日午前 8 時 30 分～午後 5 時 15 分)

相談会場

NPO ふるさと回帰支援センター

〒100-0006

東京都千代田区有楽町 2-10-1 東京交通会館 8 階

TEL：03-6273-4306 / FAX：03-6273-4307

【アクセス】

JR 山手線・京浜東北線 有楽町駅 徒歩 1 分

東京メトロ有楽町線 有楽町駅 徒歩 1 分

東京メトロ丸ノ内線・銀座線・日比谷線 銀座駅 徒歩 3 分

